

PROGRAMA DE OFICINAS CULTURAIS

Espaço Cultural FESPSP



FESPSP
FUNDAÇÃO ESCOLA DE SOCIOLOGIA E POLÍTICA DE SÃO PAULO

ESPAÇO
cultural



2026



2025

RESUMO DO PROJETO



Programa de Oficinas Culturais Formativas do Espaço Cultural da FESPSP - Fundação Escola de Sociologia e Política de São Paulo - propõe, por meio de sua programação de atividades e exposições, a ampliação e realização de oficinas de produção artística para jovens, nas áreas de artes visuais, estímulo à leitura com produção e interpretação de textos, formação de público para cinema, criação de roteiros e produção de curtas.

A proposta contempla ações no bairro Vila Buarque, em São Paulo, e escolas do Ensino Médio da Rede Pública. Toda a programação prevista garante livre acesso a todos os públicos, incluindo alunos e professores de escolas públicas.

AS OFICINAS SERÃO REALIZADAS NO ESPAÇO CULTURAL DA FESPSP.



QUATRO PRODUTOS:

Oficinas em exposições

Clube de leitura

Audiovisual

Cineclube



The background features a stylized, light-colored illustration of two hands holding a glass. The hands are rendered with simple, rounded lines, and the glass is a simple cylindrical shape. The entire scene is set against a dark red background. A horizontal yellow band is positioned across the middle of the image, containing the text.

Oficinas em exposições

A) Oficinas culturais realizadas a partir de visitação a exposições de artes visuais

Objetivo

Fomentar a expressão individual e a interação com artistas em exposições de artes visuais.

A atividade será desenvolvida entre os visitantes e os artistas e mediadores para realizar interpretações visuais sobre a exposição.

Para esta atividade serão utilizados materiais de desenho e pintura.



Atividades Previstas

- 10 oficinas com participação de artistas para 25 estudantes e professores por sessão.
- 08 oficinas para 25 professores e público em geral, mediadas por arte educadores.
- Interação com 50 visitantes em 08 exposições anuais, com mediação de estagiários.



META: ATINGIR APROXIMADAMENTE 850 BENEFICIÁRIOS DIRETOS.

B) Oficinas de estímulo à leitura de obras literárias por meio da leitura e análise do texto literário.

Objetivo

Promover a leitura e análise de poesia e prosa, ampliando as atividades do Clube de Leitura Jorge Nagle, da FESPSP, com a participação de jovens estudantes do Ensino Médio e do público em geral.



Atividades Previstas

- 20 encontros de leitura dramática com 30 estudantes e professores do ensino médio.
- 8 encontros de leitura dramática e/ou em voz alta para aproximadamente 20 participantes do público em geral.
- Encontros híbridos semanais de 2h (presencial e internet), com incentivo à criação de textos livres inspirados nas obras literárias.



META: ATINGIR APROXIMADAMENTE 760 BENEFICIÁRIOS DIRETOS.

C) Mostra Audiovisual

Objetivo

O Cineclube Darcy Ribeiro é organizado pelo Espaço Cultural em conjunto com estudantes, ex-estudantes e integrantes da comunidade FESPSP. A atividade cineclubista acontece em sessões esporádicas com a exibição de filmes baseados em produções artísticas e literárias, acompanhado de debates.



Atividades Previstas

- 10 encontros com a presença de 30 jovens estudantes e 10 professores do Ensino Médio Público de São Paulo.
- 20 encontros com presença de 15 pessoas do público geral
- Após a exibição, é realizado um debate com a presença do público de ao menos 1h.



META: APROXIMADAMENTE 700 BENEFICIÁRIOS DIRETOS

D) Oficinas do Programa Educação, Arte e Tecnologia

Objetivo

Esta oficina é voltada para estudantes e professores do ensino médio da rede pública de São Paulo com a finalidade de orientar a elaboração de roteiros e produção de curtas com a utilização de celulares.

As oficinas apresentam-se em duas modalidades de produção de curtas: *stop motion* e *live action*.



Atividades Previstas

- 20 oficinas com a participação de 40 alunos/professores.
- 2 mostras com os filmes produzidos pelos alunos (a cada ciclo de 10 oficinas será realizada uma mostra) com 200 estudantes em cada evento.



META: APROXIMADAMENTE 1200 BENEFICIÁRIOS DIRETOS



*Espaços destinados à
realização das oficinas*



Fundada em 1933, a Fundação Escola de Sociologia e Política de São Paulo é uma das mais tradicionais instituições de ensino superior do Brasil, que se dedica, além da formação acadêmica de seus quadros, a ser uma referência cultural e um polo artístico na região central da cidade.

A FESPSP possui edifício próprio e disponibiliza seu Casarão Histórico, tombado pela Resolução nº 06/2005 - para atividades livres e gratuitas do Espaço Cultural. Tal edifício, de valor histórico e arquitetônico, representa importante marco para o bairro Vila Buarque. A FESPSP destinará além do uso de seu casarão, seu auditório de 120 lugares e salas de aula para a realização das oficinas e Mostra.

O CASARÃO E ESPAÇO CULTURAL FESPSP

Criado em 2021, o Espaço Cultural tem como missão realizar atividades transversais que congreguem as diferentes áreas e setores da FESPSP e atores dispostos a construir um lugar de fluxo de conhecimento amplo, democrático e inclusivo.

É um importante centro de produção e difusão cultural, que tem como objetivo fomentar o diálogo entre a academia e a sociedade.

O Espaço Cultural realiza atividades culturais gratuitas que incluem exposições, feiras, mostras audiovisuais, espetáculos teatrais, apresentações musicais, saraus, clube de leitura Jorge Nagle, cineclube Darcy Ribeiro, oficinas de língua portuguesa, oficinas especiais voltadas a alunos do ensino médio ou a professores da rede pública e o projeto Literatura Espalhada.

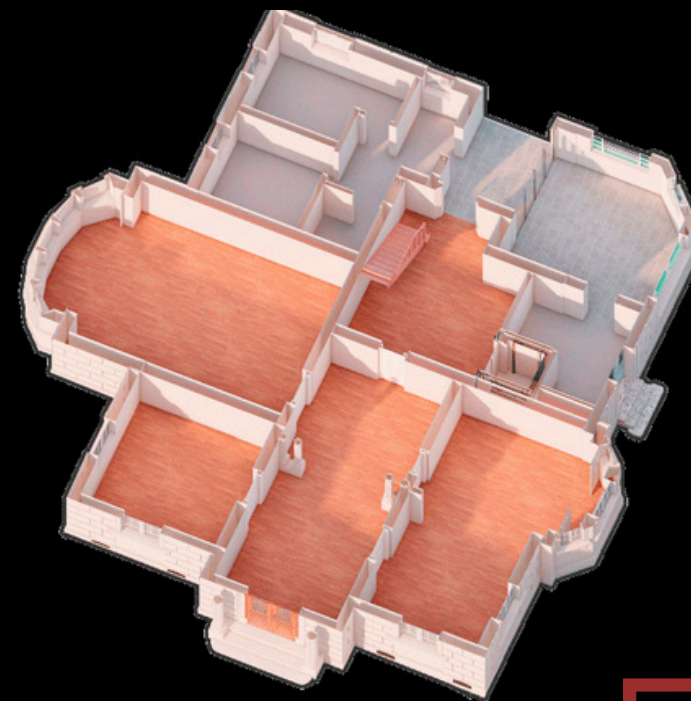

VILA BUARQUE E O CASARÃO

O Bairro de Vila Buarque pertence à Subprefeitura da Sé, que tem uma população residente de aproximadamente 431 mil habitantes e com população flutuante de aproximadamente 2 milhões de pessoas, sendo o perímetro deste bairro relativamente mais adensado demograficamente se comparada a outras regiões da Subprefeitura.

O bairro está situado na área central de São Paulo, fazendo parte de uma região que surgiu com o início do desenvolvimento urbanístico da cidade, a leste de bairros residenciais como Higienópolis, Pacaembu e Santa Cecília.

A arquitetura centenária do Casarão da FESPSP destacada pelo amplo gramado de seu jardim caracteriza um dos poucos espaços do Centro de São Paulo dedicado à escultura como obra de arte.

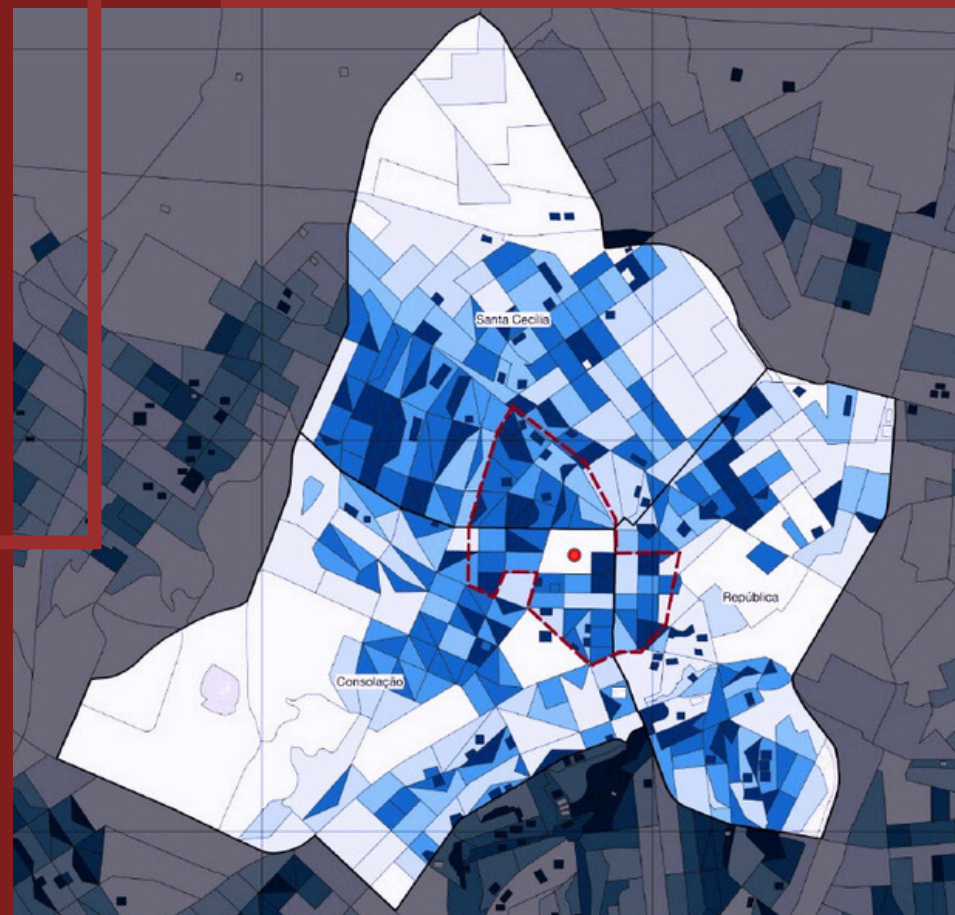



*Contrapartidas para
patrocinadores do projeto*

- Exibição da marca do patrocinador em todo o material de divulgação do projeto, como banners, cartazes e flyers.
- Inserção do logo do patrocinador em peças de comunicação digital, como redes sociais, site do projeto e-mails marketing.
- Agradecimento público ao patrocinador em eventos relacionados ao projeto, como lançamentos, apresentações e exposições.
- Possibilidade de usar o nome e a imagem do patrocinador em ações de relações públicas, como entrevistas e parcerias com a imprensa.
- Uso de espaços da FESPSP, como salas de aula, auditório, Casarão, etc., pelo patrocinador.
- Visitas guiadas às exposições com exclusividade de mediação com o artista e equipe do Espaço Cultural.



PRONAC

2413520

Valor total do Projeto

R\$ 999.120,76